



## LE REGARD

**DR VÉRONIQUE GASSIA**  
DERMATOLOGIE, CORRECTRICE  
& ESTHÉTIQUE

D'après Maupassant, « L'âme a la couleur du regard »

Le regard est une des zones clés de la jeunesse et de la beauté du visage. Il est le premier contact et le messager des émotions. Un beau regard est serein, reposé et expressif avec une peau lisse et hydratée, des sourcils hauts et symétriques. Or le contour péri orbitaire est anatomiquement très particulier avec une peau très fine, une forte sollicitation par les expressions et des milliers de clignements par jour.



## LES RIDES D'EXPRESSION

**Les rides du front, du lion et de la patte d'oie** sont d'origine musculaire. La toxine botulinique est incontournable pour traiter ces rides dynamiques qu'elle va estomper en relaxant les muscles responsables. Elle efface les expressions négatives : tristesse des sourcils bas, inquiétude des rides du lion. En modifiant la position du sourcil, elle permet d'ouvrir le regard, de réaliser un œil de biche ou de rétablir une symétrie. Deux fois par an en entretien la toxine a également un effet préventif du vieillissement comme le démontre le suivi de nos patients sur le long terme. La toxine embellit, efface les expressions négatives, corrige et prévient le vieillissement du regard.



les pattes d'oie

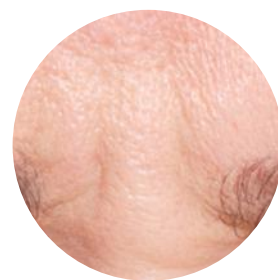

Rides du lion

## LES CERNES

**Les cernes participent au regard « fatigué »**

Les cernes pigmentés sont souvent constitutionnels et donc impossibles à supprimer, et dans ce cas, seul le maquillage peut flouter. Ils sont parfois secondaires à une inflammation chronique (eczéma des paupières) et seront accessibles alors à un traitement topique dermatologique.

Les cernes en creux sont bien corrigés par une injection d'un acide hyaluronique spécifique non hydrophile à la canule pour une durée de 2 ans en moyenne. Souvent la vallée des larmes ou sillon médio-jugal sera traité avant les cernes ou en association.

Les cernes associés à des poches relèvent souvent de la chirurgie.



## LES PAUPIÈRES

Le relâchement de la paupière supérieure peut être traité par PlexR (le PlexR est un stylo plasma qui entraîne une rétraction cutanée) s'il est minime et débutant mais relèvera de la chirurgie si plus important (blépharoplastie).

La peau des paupières devra être lisse et hydratée : pour cela on pourra utiliser des peelings plus ou moins profonds selon l'effet recherché, éventuellement combinés à la mésothérapie revitalisante (acide hyaluronique, vitamines, PRP).

La cosmétologie active reste la base de la routine quotidienne : nettoyage et démaquillage doux, anti oxydant et crème solaire spécifique « contour des yeux » le matin et port de lunettes de soleil. Les crèmes doivent être adaptées à la peau palpébrale : trop concentrées en actifs elles peuvent se révéler irritantes, trop riches elles peuvent favoriser de l'œdème...



## LES SOURCILS ET LES TEMPE

La symétrie et la hauteur des sourcils conditionnent un regard jeune et serein. La toxine botulinique est l'outil majeur pour rétablir ces caractéristiques. Mais parfois la pose de fils crantés résorbables ou le comblement de tempes creuses pourront être un complément subtil pour obtenir un regard ouvert et doux.

 Votre dermatologue esthétique le Dr Véronique Gassia pourra combiner certaines de ces techniques pour défatiguer et embellir votre regard, et ceci de façon subtile et personnalisée, selon chaque visage. Il est important de débiter les soins dès les premiers signes.

## PROCHAINE NEWSLETTER N°15 LE MELASMA

LE DERMATOLOGUE EST L'EXPERT SCIENTIFIQUE DE  
LA SANTÉ ET DE LA BEAUTÉ DE VOTRE PEAU

Docteur Véronique Gassia  
Cabinet de Dermatologie Rive Gauche  
23 allées Charles-De-Fitte  
31300 Toulouse  
Tél. : 05 61 42 81 32  
Mail : v.gassia@club-internet.fr  
Internet : www.drgassia.fr



 docteur\_veronique\_gassia

 Veronique Gassia



## LES PAUPIÈRES

Le relâchement de la paupière supérieure peut être traité par PlexR (le PlexR est un stylo plasma qui entraîne une rétraction cutanée) s'il est minime et débutant mais relèvera de la chirurgie si plus important (blépharoplastie).

La peau des paupières devra être lisse et hydratée : pour cela on pourra utiliser des peelings plus ou moins profonds selon l'effet recherché, éventuellement combinés à la mésothérapie revitalisante (acide hyaluronique, vitamines, PRP).

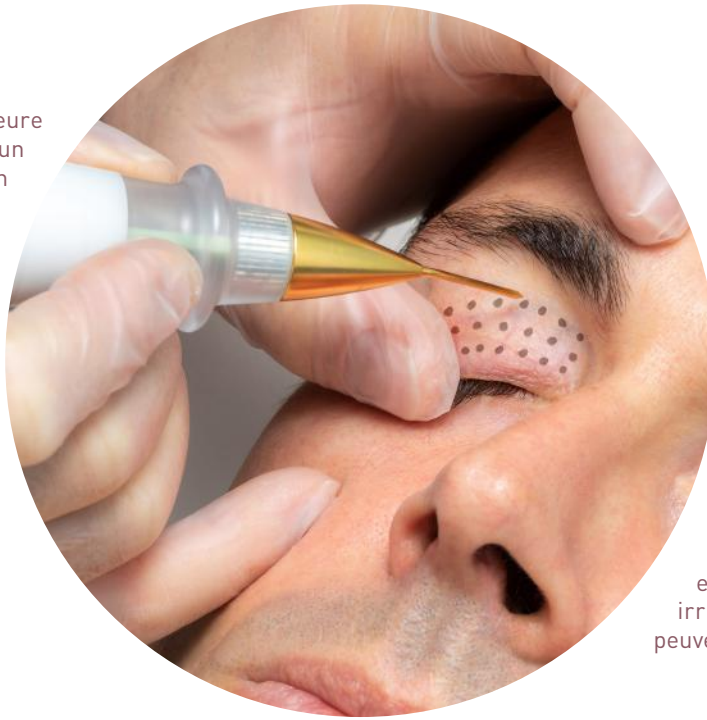

La cosmétologie active reste la base de la routine quotidienne : nettoyage et démaquillage doux, anti oxydant et crème solaire spécifique « contour des yeux » le matin et port de lunettes de soleil. Les crèmes doivent être adaptées à la peau palpébrale : trop concentrée en actifs elles peuvent se révéler irritantes, trop riches elles peuvent favoriser de l'œdème...



## LES SOURCILS ET LES TEMPE

La symétrie et la hauteur des sourcils conditionnent un regard jeune et serein. La toxine botulinique est l'outil majeur pour rétablir ces caractéristiques. Mais parfois la pose de fils crantés résorbables ou le comblement de tempes creuses pourront être un complément subtil pour obtenir un regard ouvert et doux.

 Votre dermatologue esthétique le Dr Véronique Gassia pourra combiner certaines de ces techniques pour défatiguer et embellir votre regard, et ceci de façon subtile et personnalisée, selon chaque visage. Il est important de débiter les soins dès les premiers signes.

## PROCHAINE NEWSLETTER N°15 LOREM IPSUM

LE DERMATOLOGUE EST L'EXPERT SCIENTIFIQUE DE  
LA SANTÉ ET DE LA BEAUTÉ DE VOTRE PEAU

Docteur Véronique Gassia  
Cabinet de Dermatologie Rive Gauche  
23 allées Charles-De-Fitte  
31300 Toulouse  
Tél. : 05 61 42 81 32  
Mail : v.gassia@club-internet.fr  
Internet : www.drgassia.fr



 docteur\_veronique\_gassia

 Veronique Gassia